

Où trouver le bus santé ?

- 1 Ablis**
Un mardi sur deux
7 rue de Boenville
- 2 Autouillet**
Un mercredi sur deux
6-8 rue Saint-Santin
Devant l'école communale
- 3 Brueil-en-Vexin**
Un lundi sur deux
1 rue de la Poste
Parking de la Poste
- 4 Bréval**
Un jeudi sur deux
Place du Tranchant
- 5 Freneuse**
Un jeudi sur deux
Chemin des Ventines
Parking de la Salle des Fêtes
- 6 Jumeauville**
Un mercredi sur deux
Place de la Mairie
72 Grande Rue
- 7 La Verrière**
Un vendredi sur deux, en alternance
 - 3 rue Emile Dureuil
Centre Socioculturel Jaques Miquel
 - Avenue de Montfort
Centre commercial Orly Parc
- 8 Longnes**
Un lundi sur deux
Place de l'Église
- 9 Saint-Rémy-lès-Chevreuse**
Un mardi sur deux
11 rue Ditte
Espace Jean Racine

i Les samedis selon planning

Munissez-vous de votre **carte vitale** et d'un **moyen de paiement**

Pour connaître les dates de passage du bus :
yvelines-telemedecine.fr
ou **01 30 836 100**
(du lundi au jeudi entre 8h30 et 17h30, et vendredi de 8h30 à 16h30)

En collaboration avec:



Communautés Professionnelles Territoriales de Santé (CPTS) des Yvelines



Yvelines
Le Département

LE DÉPARTEMENT DES YVELINES PREND SOIN DE VOUS !

BUS SANTÉ



Votre médecin traitant n'est pas disponible ?
Consultez un médecin dans notre cabinet de télémedecine

Bénéficiez d'actions de prévention et de dépistage



Avec ou sans rendez-vous.
Pour en savoir plus : **01 30 836 100**
ou **www.yvelines-telemedecine.fr**



Une initiative du Département, un projet territorial de santé

Le Département des Yvelines s'engage pour l'accès aux soins des Yvelinois. Il conduit sur 2023/2024 une expérimentation unique en France avec le déploiement progressif de cabines de télémédecine dans ses services médico-sociaux, dans le bus santé ou dans des lieux partenaires. Ce dispositif est développé en lien avec les professionnels de santé du territoire et permet d'offrir une réponse innovante en matière de santé, au plus près des habitants. À ce titre, le Bus Santé circulera dans les communes les plus carencées du territoire.

Le bus santé, c'est quoi ?

Le bus santé sillonne 9 communes des Yvelines.

Ses professionnels proposent aux Yvelinois :

- des consultations de télémédecine à distance avec un médecin grâce à son cabinet* de télémédecine* équipé de dispositifs médicaux certifiés** et sécurisés*** ;
- des actions de prévention et des dépistages en matière de santé publique grâce à nos infirmières.

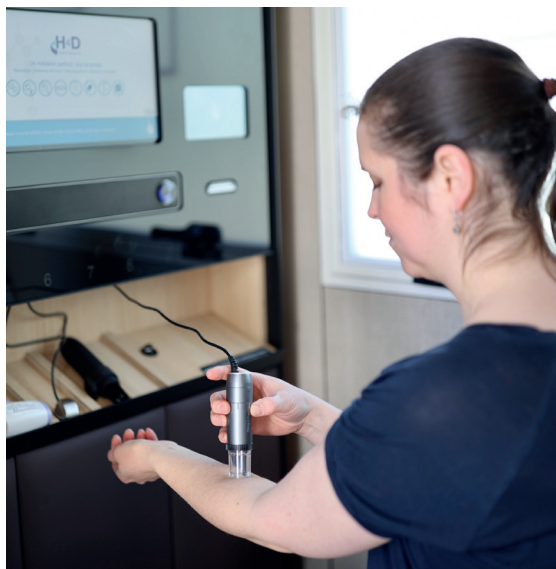

* La cabine de télémédecine, Consult Station®, est un dispositif médical de classe IIa, produit réglementé qui porte à ce titre le marquage CE. Lire attentivement la notice avant utilisation.



** Toutes les données de santé sont strictement confidentielles. Seul le patient y a accès ainsi que le médecin uniquement pendant la consultation.

Votre médecin traitant n'est pas disponible ? Simple et pratique, le cabinet de télémédecine du bus vous permet de consulter un médecin à distance pour une prise en charge ponctuelle.

La télémédecine, c'est quoi ?



Une consultation médicale vidéo entre un patient et un médecin

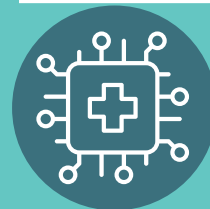

Des dispositifs médicaux certifiés utilisés à distance (tensiomètre, stéthoscope, otoscope, dermatoscope, etc)



Un local insonorisé pour respecter la confidentialité



Des données de santé protégées***



Un acte reconnu et remboursé par la Sécurité sociale

AVEC ou SANS rendez-vous.
Sur www.yvelines-telemedecine.fr

La téléconsultation est prise en charge comme une consultation en présentiel et selon votre situation personnelle.

Les actions de prévention et de dépistage :



Les infirmières du bus santé proposent des actions en lien avec les priorités nationales de santé et de prévention :

- **prévention et dépistage des cancers** (col de l'utérus, colon, sein, peau, prostate),
- **prévention des risques neuro cardiovasculaires** (diabète de type II, obésité, sédentarité, hypertension, stress, conduite addictive),
- **prévention et dépistage du VIH,**
- **prévention et repérage des violences intrafamiliales,**
- **sensibilisation aux addictions et dépendances.**

*** Les données sont stockées sur un serveur HDS (Hébergeur de Données de Santé) localisé en France.